

EXPECTATIVAS CUARTO TRIMESTRE 2014
RESULTADOS TERCER TRIMESTRE 2014
Nº 23 -2014

INDICADOR DE CONFIANZA EMPRESARIAL DE LA
COMARCA DE BARBANZA.
RESULTADOS TERCER TRIMESTRE DE 2014
EXPECTATIVAS CUARTO TRIMESTRE 2014

RESULTADOS GENERALES

Indicador de Confianza Empresarial de la Comarca de Barbanza:

El indicador de Confianza Empresarial (ICE), de carácter trimestral, se elabora desde el Observatorio Económico de la Antena Local de la Cámara de Comercio, Industria y Navegación de Santiago de Compostela, se obtiene de la extrapolación de datos de las encuestas realizadas a **1.106 empresas** de los municipios de **Boiro, Rianxo, Pobra do Caramiñal, Riveira y Porto do Son**, a través del INDICE DE SITUACIÓN, que hace referencia a la confianza de los empresarios en el momento actual y del INDICE DE EXPECTATIVAS, que se refiere a la confianza de los empresarios en los próximos tres meses.

Tanto el ICE, cómo los índices de SITUACIÓN y EXPECTATIVAS varían entre -100 y +100; valores positivos indican avances, mientras que datos negativos señalan retroceso de la actividad.

Evolución del Indicador de Confianza Empresarial:

El Indicador de Confianza Empresarial se sitúa en -0,11 puntos, un valor de carácter negativo pero muy alejado de las cifras que obteníamos en pasados ejercicios para este mismo trimestre.

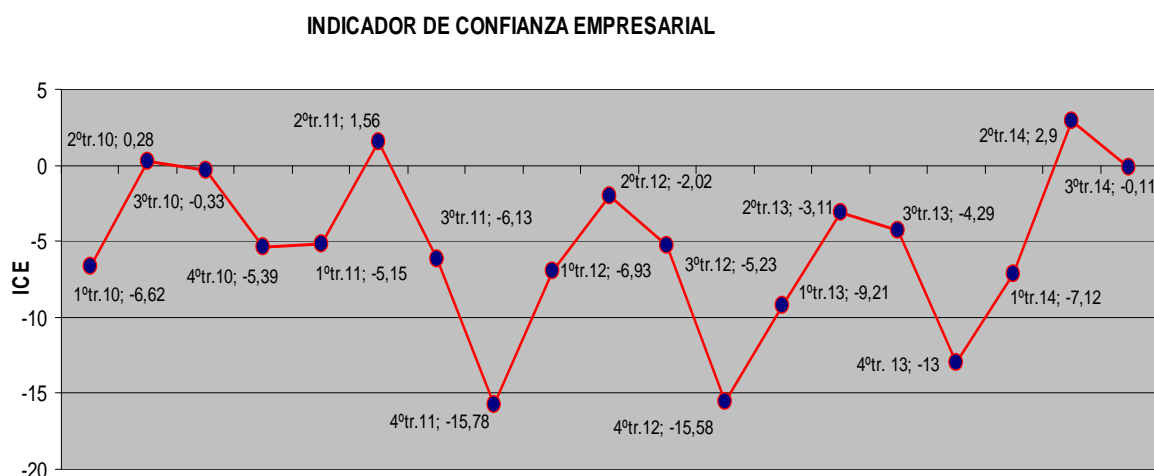

El índice de confianza se sitúa en -0,11 puntos

INDICE DE SITUACIÓN Y EXPECTATIVAS

En el análisis desagregado del ICE se observa que el índice de SITUACIÓN del tercer trimestre de 2014 nos ofrece un saldo negativo de -3,4 puntos, que no se corresponde con las expectativas marcadas en el trimestre pasado, claramente positivas. Las EXPECTATIVAS del empresario de cara al cuarto trimestre del año arrojan cifras positivas (3,2 puntos), aunque bastante alejadas del optimismo que marcaban el pasado trimestre, si con un tono bastante esperanzador.



RESULTADOS POR SECTORES

Situación y expectativas

En el análisis de los resultados por sectores, la tendencia viene marcada por cifras negativas en lo referente al trimestre finalizado y un carácter positivo en casi todos los sectores analizados de cara a finalizar el ejercicio, excepto sectores como construcción e industria que mantienen una tendencia negativa, menos remarcada en el sector de la industria, pero claramente pesimista en el de la construcción.

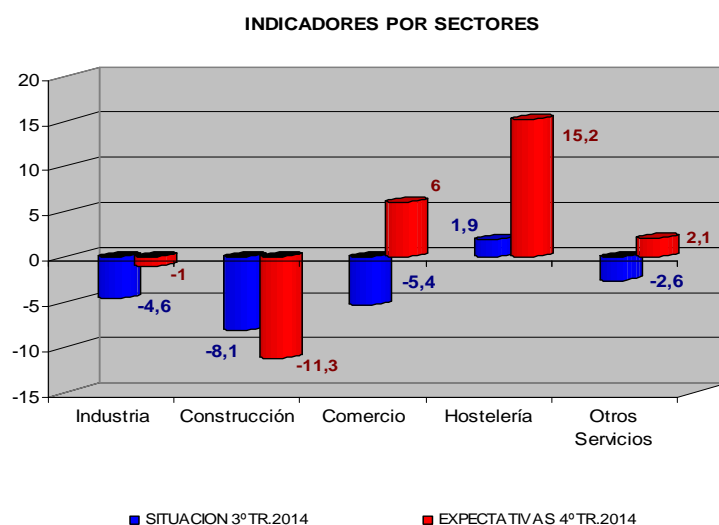

INDICADOR DE CONFIANZA POR SECTORES:

La confianza por sectores, se sitúa en cifras positivas para los sectores del comercio y la hostelería, mientras que para los sectores de industria, servicios y construcción sigue arrojando datos negativos. El sector de la construcción continúa con la tendencia marcada por el negativismo, aunque suavizando los valores que mantenía hasta el momento.

El sector servicios e industria saldan el trimestre con unos tímidos valores de su confianza, pero todavía dentro de la franja negativa.

ICE SECTOR INDUSTRIA

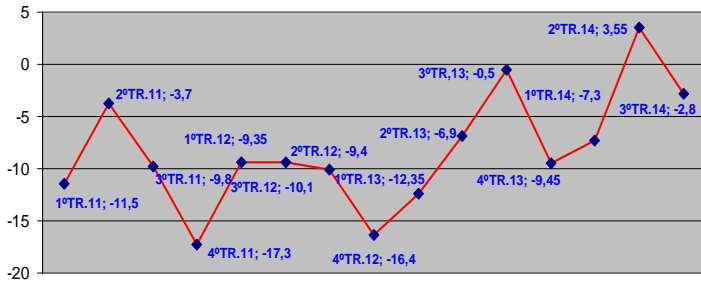

ICE SECTOR CONSTRUCCIÓN

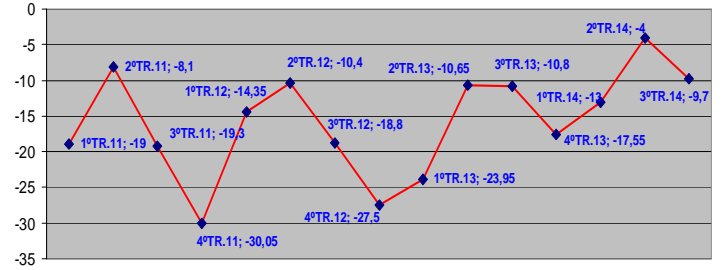

ICE SECTOR COMERCIO

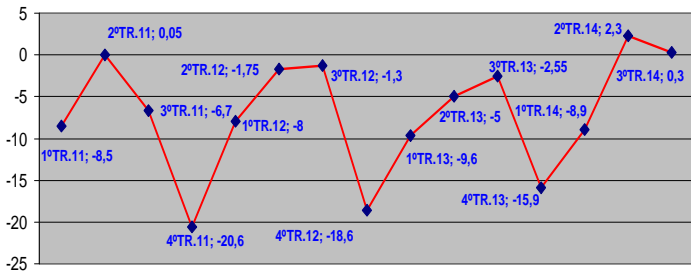

ICE SECTOR HOSTELERÍA Y TURISMO

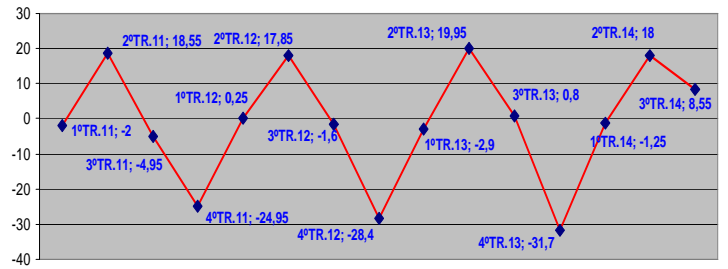

ICE SECTOR OTROS SERVICIOS

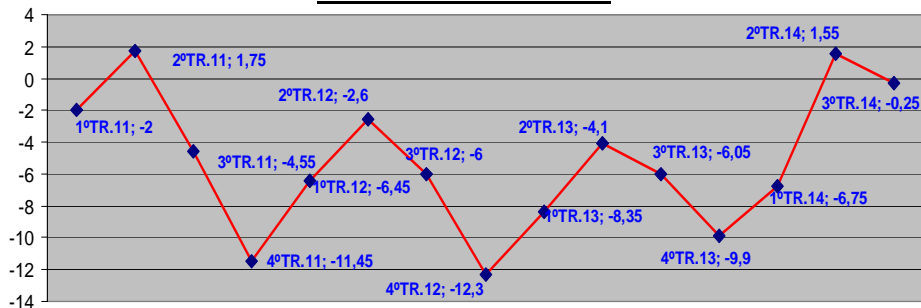

COMPARATIVA DATOS BARBANZA-DATOS GALICIA

Atendiendo a los datos publicados por el INE para el tercer y cuarto trimestre de 2.014 a nivel nacional y de la comunidad autónoma de Galicia, podemos obtener la siguiente comparativa:

Opiniones respecto al trimestre que comienza:

	Favorables (%) (optimistas)	Normales(%)	Desfavorables(%) (pesimistas)	Saldo (optimistas-pesimistas)
Nacional	15,80	55,60	28,60	-12,8
Galicia	12,90	57,60	29,50	-16,6
Barbanza	26,31	44,94	28,75	-2,44

Opiniones respecto al trimestre que finaliza:

	Favorables (%) (optimistas)	Normales(%)	Desfavorables(%) (pesimistas)	Saldo (optimistas-pesimistas)
Nacional	16,0	54,3	29,7	-13,7
Galicia	16,3	54,5	29,2	-12,9
Barbanza	20,9	48,0	31,1	-10,2

Para la obtención de estos datos se consideran tres indicadores, tanto a nivel nacional como de CCAA como de Barbanza, basados en la siguiente pregunta del cuestionario realizado a los gestores de los establecimientos:

1. ¿Cómo valoraría la marcha del negocio en su establecimiento?

	Favorable	Normal	Desfavorable
1.En el trimestre que está acabando	<input type="checkbox"/>	<input type="checkbox"/>	<input type="checkbox"/>
2.En el trimestre que va a comenzar	<input type="checkbox"/>	<input type="checkbox"/>	<input type="checkbox"/>

Ficha Técnica: Analizadas un total de 1.106 empresas.
El margen de error de los resultados generales es del +/-2,62%
El margen de error de los resultados por sectores:

- sector industria +/-5,77%
- sector construcción +/-7,04%
- sector comercio +/-5,04%
- sector hostelería +/-5,60%
- sector otros servicios +/-5,47%

Metodología:

Saldos: diferencia entre el porcentaje de respuestas "aumenta" y "disminuye"
SITUACIÓN Y EXPECTATIVAS: media de los saldos de facturación, empleo e inversión.
ICE: media de SITUACIÓN y EXPECTATIVAS