

INDICADOR DE CONFIANZA EMPRESARIAL DE LA COMARCA DE BARBANZA. **RESULTADOS CUARTO TRIMESTRE DE 2010 PERSPECTIVAS PRIMER TRIMESTRE 2011**

RESULTADOS GENERALES

Indicador de Confianza Empresarial de la Comarca de Barbanza:

El indicador de Confianza Empresarial (ICE), de carácter trimestral, se elabora desde el Observatorio Económico de la Antena Local de la Cámara de Comercio, Industria y Navegación de Santiago de Compostela, se obtiene de la extrapolación de datos de las encuestas realizadas a 421 empresas de los municipios de **Boiro, Rianxo, Pobra do Caramiñal, Riveira y Porto do Son**, a través del INDICE DE SITUACIÓN, que hace referencia a la confianza de los empresarios en el momento actual y del INDICE DE EXPECTATIVAS, que se refiere a la confianza de los empresarios en los próximos tres meses.

Tanto el ICE, cómo los índices de SITUACIÓN y EXPECTATIVAS varían entre -100 y +100; valores positivos indican avances, mientras que datos negativos señalan retroceso de la actividad.

Evolución del Indicador de Confianza Empresarial:

El Indicador de Confianza Empresarial retrocede por segundo trimestre consecutivo, situándose en -5,39 puntos, muy lejos del dato que presentaba en el trimestre anterior y acercándose al valor del cuarto trimestre del ejercicio 2.009.

INDICADOR DE CONFIANZA EMPRESARIAL

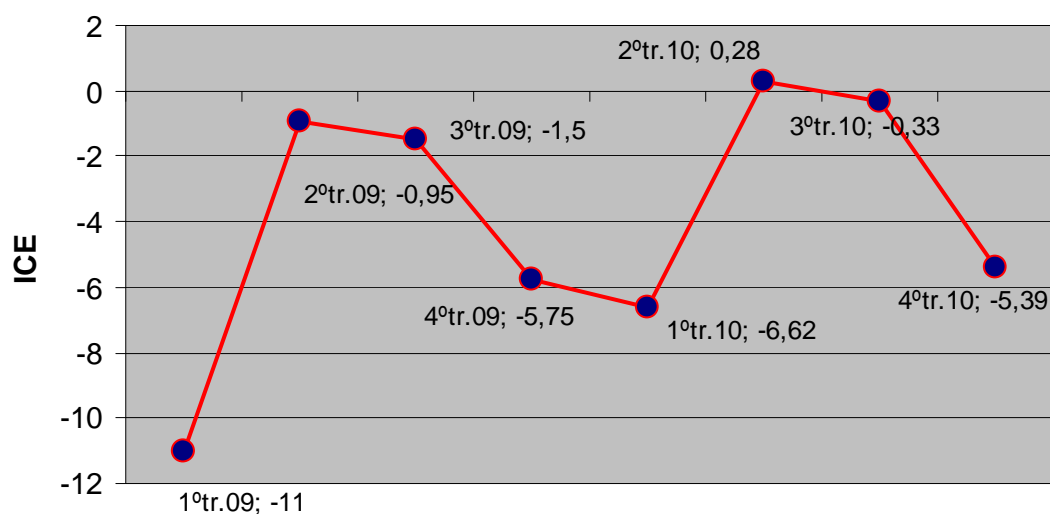



INDICE DE SITUACIÓN Y EXPECTATIVAS

En el análisis más desagregado del ICE se observa que el índice de SITUACIÓN del cuarto trimestre de 2010 vuelve a presentar valores negativos rompiendo la tendencia alcista del trimestre anterior, pasa a situarse en -5,6 puntos. Las EXPECTATIVAS del empresario continúan en valores claramente negativos, -5,2 puntos, que junto al valor del trimestre anterior marcan las peores cifras de este indicador desde el comienzo de su elaboración en el 2.009.

SITUACION Y EXPECTATIVAS

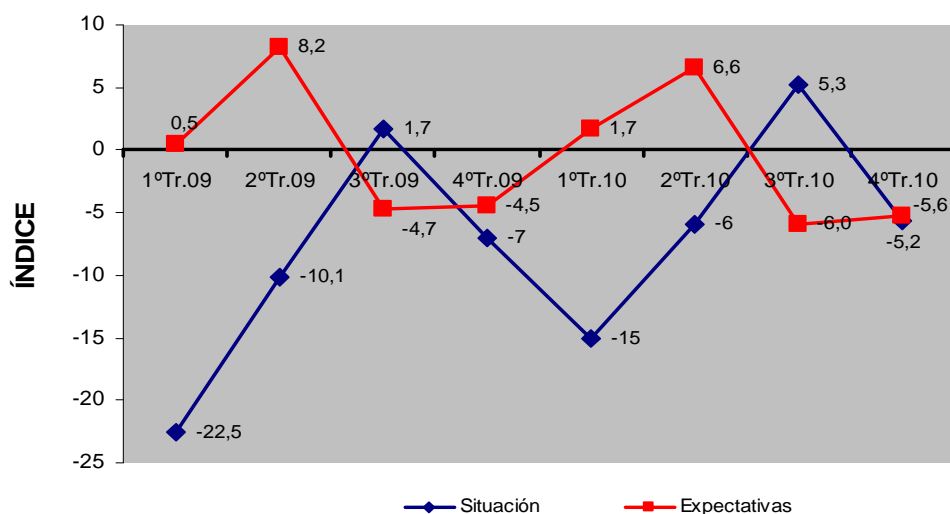

Factores que limitan la actividad:

Entre los factores que limitan la actividad de la empresa, la debilidad de la demanda continúa siendo el factor que más influye en la marcha de los negocios, un 76% de las empresas ha señalado este factor, que se incrementa nuevamente frente al 68,4% señalado en el trimestre anterior, e incluso situándose por encima de la media del año 2.009. El porcentaje de empresas que señala al resto de factores como limitadores de la marcha de sus negocios se mantiene por debajo del valor medio del ejercicio anterior, sobre todo en lo que se refiere a dificultades de financiación y aumento de la competencia. La comparativa gráfica se referencia a la media de valores del ejercicio 2.009.



FACTORES QUE LIMITAN LA ACTIVIDAD DE LA EMPRESA

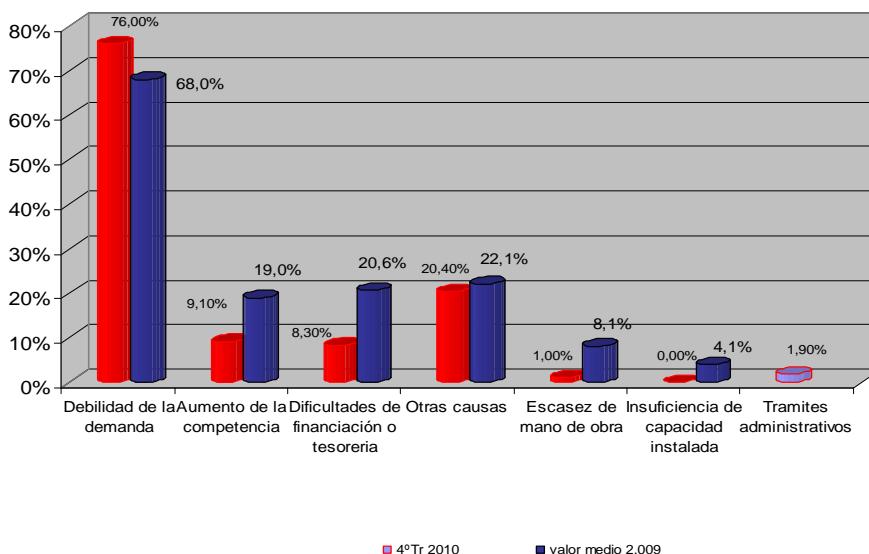

RESULTADOS POR SECTORES

Situación y expectativas

En lo referente a los resultados por sectores, la construcción continúa aportando la cifra más negativa en cuanto a expectativas, situándose en -31,6 puntos, sin embargo el índice de situación aparece sobrepasado por el sector de la hostelería, cuyo valor se sitúa en -32,1 puntos. En general todos los valores son de carácter negativo, tanto en situación como en expectativas, aunque los valores menos pesimistas los presentan el sector otros servicios y el comercio.

INDICADORES POR SECTORES

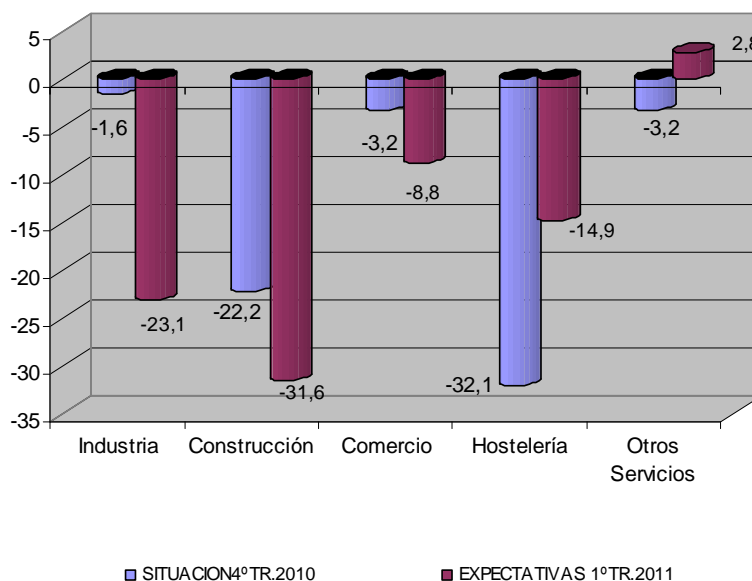

Evolución de la Coyuntura por sectores:

Por sectores de actividad y atendiendo a su cifra de negocio, todos los sectores objeto de análisis arrojan saldos negativos, excepto el sector industria en lo referente a la cifra de negocio en el cuarto trimestre del año; tendencia que se invierte al tratar las expectativas para el primer trimestre de 2.011, el caso opuesto lo presenta el sector otros servicios cuya cifra de negocio presenta saldo negativo para el cuarto trimestre y un resultado de carácter positivo para el primer trimestre de año, que rompe la tendencia negativa del resto de los sectores.

SALDOS	INDUSTRIA		CONSTRUCCIÓN		COMERCIO		HOSTELERIA Y TURISMO		OTROS SERVICIOS	
	IVTrm	ITrim	IVTrm.	ITrim	IVTrm.	ITrim	IVTrm	ITrim	IVTrm	ITrim
Cifra de Negocio	9,1	-45,6	-55,7	-65,2	-6,1	-23,0	-84,3	-59,0	-5,8	9,6
Trab.con contrato	-6,3	-16	-11,5	-32,4	-0,9	-1,8	-27,7	-4,8	-3,7	3,7
Precios de venta	-11,2	8,5	-31,1	2,0	-8,0	-4,4	-13,3	19,3	-6,2	3,7
Inversión	-7,7	-7,7	0,7	2,7	-2,7	-1,8	15,7	19,3	0,0	-5,0
Exportaciones	21,6	24,3	0,0	0,0	0,0	0,0	0,0	0,0	0,0	0,0

Factores que limitan la actividad por sectores:

La debilidad de la demanda sigue siendo el factor que en mayor medida limitó la marcha de los negocios durante este cuarto trimestre, el factor dificultades de financiación continúa siendo un factor limitativo importante en la construcción (57,1%), que supera ya a la debilidad de la demanda (56,7%). Gana peso el factor otras causas en todos los sectores, especialmente en el sector hostelería factor en el que resaltan la influencia de la ley del tabaco en la marcha de sus negocios. El resto de los sectores señalan a la crisis, el paro, la falta de liquidez...entre otros factores.

	INDUSTRIA	CONSTRUCCIÓN	COMERCIO	HOSTELERÍA Y TURISMO	OTROS SERVICIOS
Debilidad de la demanda	87,5%	56,7%	80,6%	59,0%	74,8%
Escasez de mano de obra especializada	0,0%	0,7%	0,9%	1,2%	1,2%
Insuficiencia capacidad instalada	0,0%	0,0%	0,0%	0,0%	0,0%
Dificultades de financiación	17,1%	57,1%	4,4%	8,4%	5,3%
Aumento de la competencia	6,1%	6,4%	8,0%	6,0%	10,7%
Tramites administrativos soportados	3,8%	0,0%	0,0%	4,8%	2,0%
Otras Causas	24,4%	46,3%	15,0%	42,2%	17,8%

RESULTADOS GENERALES.

P.1.- En el cuarto trimestre de 2010, en comparación con el trimestre anterior, ¿diría Vd. que en su negocio han aumentado, siguen igual o han disminuido...?

		Aumentado	Sigue igual	Disminuido	No realiza
1.1	La cifra de negocio	20,8%	47,4%	31,8%	
1.2	El número de trabajadores con contrato	1,9%	91,0%	7,1%	
1.3	Los precios de venta	2,3%	86,9%	10,8%	
1.4	La inversión	6,0 %	87,6%	6,4%	
1.5	Las exportaciones	38,1%	44,1%	17,9%	96,8%

P.2.- Durante el primer trimestre de 2011, en comparación con el cuarto de 2010, ¿prevé Vd. que en su negocio aumenten, sigan igual o disminuyan...?

		Aumentará	Seguirá igual	Disminuirá	No realiza
2.1	La cifra de negocio	18%	52,5%	29,5%	
2.2	El número de trabajadores con contrato	3,2%	92,0%	4,8%	
2.3	Los precios de venta	10,1%	83,2%	6,8%	
2.4	La inversión	4,3%	88,7%	7,0%	
2.5	Las exportaciones	36,1%	50,9%	13%	97%

P.3.- ¿Qué factores cree Vd. que limitan el nivel de actividad de su empresa o la marcha de su negocio?

3.1	Debilidad de la demanda	76%
3.2	Escasez de mano de obra especializada/personal cualificado	1%
3.3	Insuficiencia de capacidad instalada	0,0%
3.4	Dificultades de financiación o tesorería	8,3%
3.5	Aumento de la competencia	9,1%
3.6	Trámites administrativos soportados (número, tiempo y/o coste)	1,9%
3.6	Otras causas (especificar)	20,4%

Ficha Técnica: Analizadas un total de 421 empresas.

El margen de error de los resultados generales es del +/-4,58 %

El margen de error de los resultados por sectores:

- sector industria +/-10,57%
- sector construcción +/-9,95%
- sector comercio +/-9,07%
- sector hostelería +/-10,27%
- sector otros servicios +/- 10,28%

Metodología:

Saldos: diferencia entre el porcentaje de respuestas "aumenta" y "disminuye"

SITUACIÓN Y EXPECTATIVAS: media de los saldos de cifra de negocio, nº de trabajadores con contrato e inversión.

ICE: media de SITUACIÓN y EXPECTATIVAS

**MIEMBROS DEL OBSERVATORIO ECONÓMICO DE LA ANTENA
LOCAL DE BOIRO-CÁMARA DE COMERCIO, INDUSTRIA Y
NAVEGACIÓN DE SANTIAGO DE COMPOSTELA**

Concello de Boiro
Concello de Riveira
Concello de Pobra do Caramiñal
Concello de Rianxo
Asociación Boirense de Empresarios
Asociación Rianxeira de Empresarios
Asociación de Empresarios de Riveira
Asociación de Empresarios de Puebla del Caramiñal
Centro Comercial Aberto ODean-Pobra do Caramiñal
Asociación Sonense de Empresarios

Agradecimientos:

La Cámara de Comercio de Santiago quiere agradecer la participación activa de todos ellos, sin cuyo trabajo este informe no sería posible.